

RESUMEN	
Área	Puestos
DIRECCION GENERAL	2
CONTRALORIA INTERNA	1
JURIDICO	2
CONTROL Y GESTION	4
ADMINISTRACION	19
COSTOS	7
PROYECTOS	8
NORMATIVIDAD	7
CONSTRUCCION	12
TOTAL	62



ORGANIGRAMA I.E.I.F.E MARZO 2014

Art. 19, Fracc. II, Estructura Orgánica del Instituto

ESTRUCTURA ORGANIZACIONAL MARZO 2014

DIRECCION GENERAL DEL IEIFE
ING. GEORGINA SILVA BARRAGAN
DIRECTORA GENERAL

ASISTENTE DE DIRECCION
C.Katy Margarita Morales Romero

CONTRALOR INTERNO
C.P. Yolanda Arcelia Flores Pérez

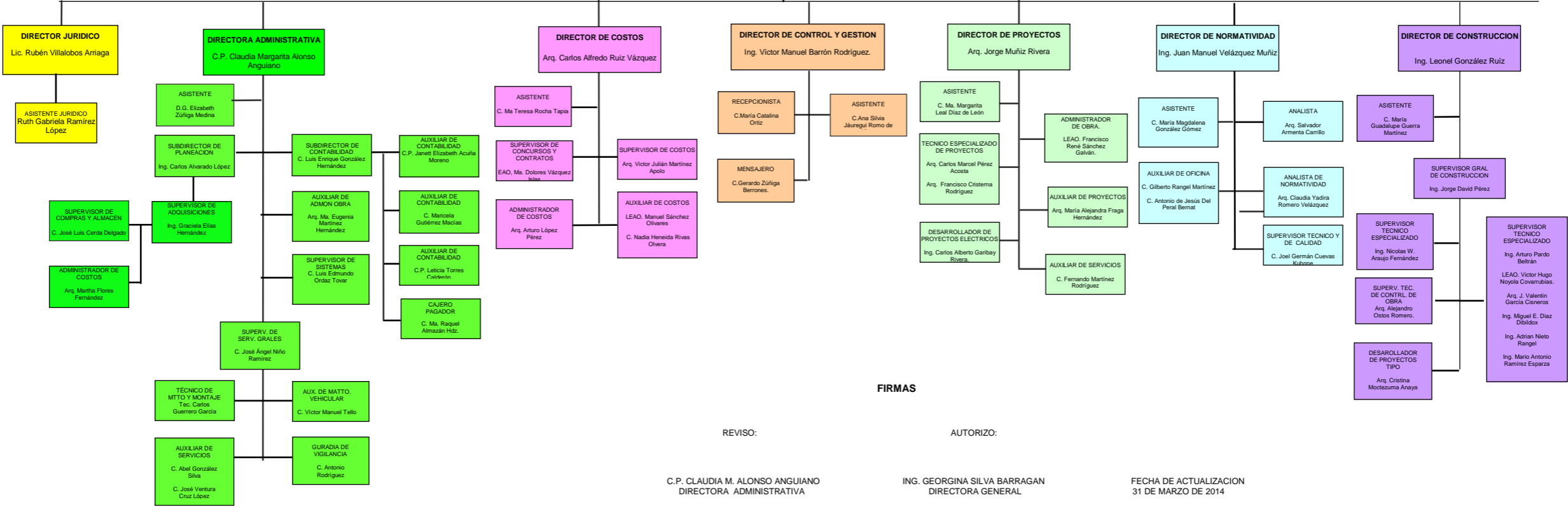

REVISO:
C.P. CLAUDIA M. ALONSO ANGUIANO
DIRECTORA ADMINISTRATIVA

FIRMAS
AUTORIZO:
ING. GEORGINA SILVA BARRAGAN
DIRECTORA GENERAL

FECHA DE ACTUALIZACION
31 DE MARZO DE 2014